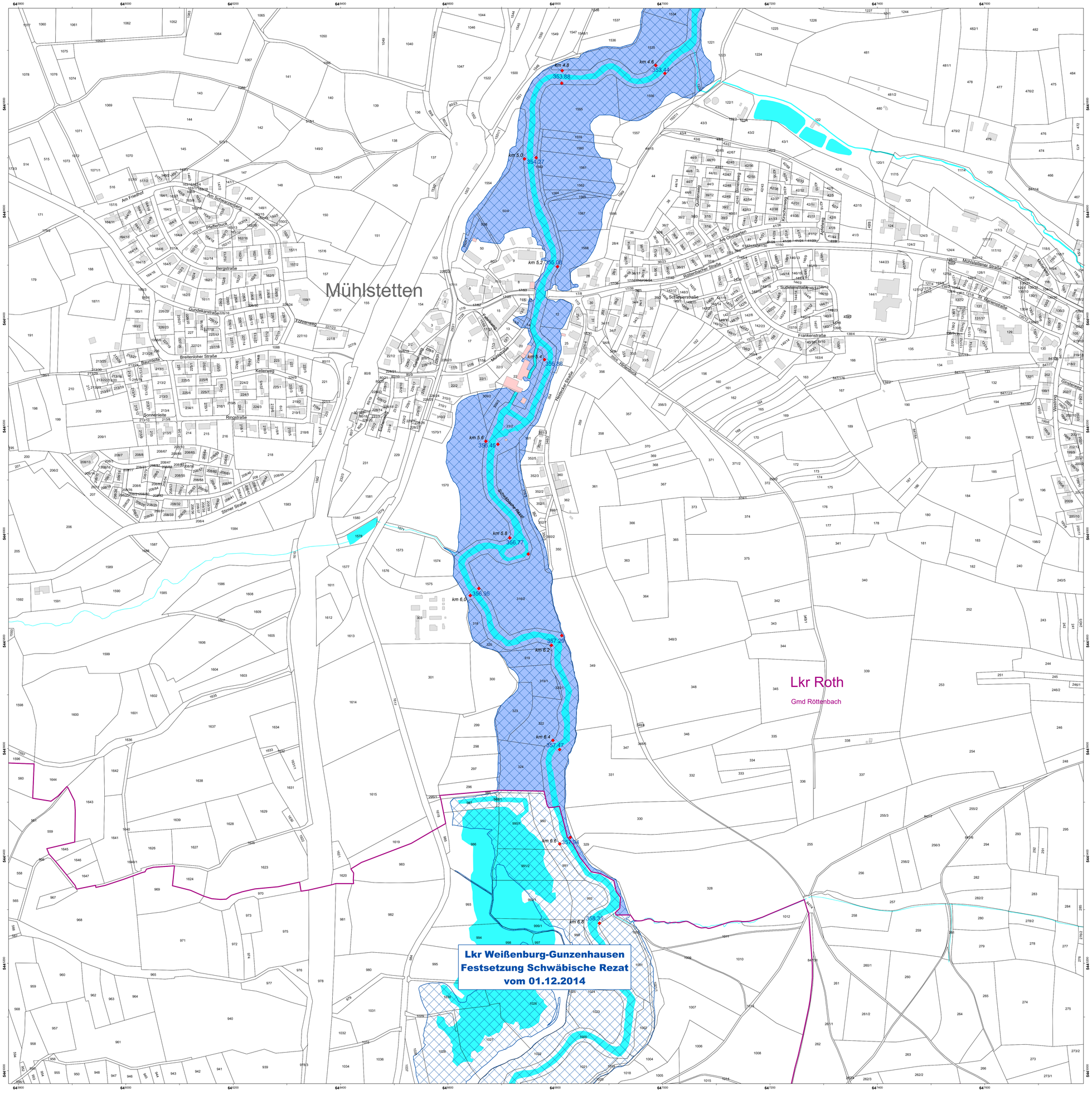

Legende

- ermitteltes Überschwemmungsgebiet
- festgesetztes Überschwemmungsgebiet
- Gewässer
- Flusskilometerstein
- 263,41 Wasserspiegelhöhe des ermittelten Überschwemmungsgebietes in m ü. NHN
- Landkreisgrenzen
- Gemeindegrenzen
- Flurstücksgrenzen
- Gebäude
- betroffenes Gebäude

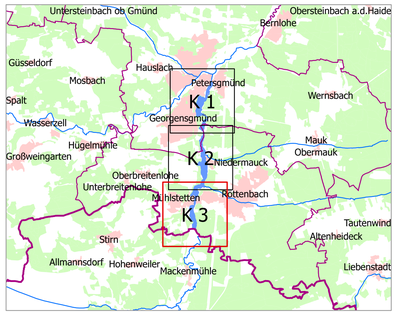

N

0 25 50 100 150 200 m

Geobasisdaten: Amtliches Liegenschaftskataster-Informationssystem (ALKIS) 1 : 1000
© Bayerische Vermessungsverwaltung (2024)
Fachdaten: Informationssystem Wasserwirtschaft

Vorhaben:	Gew I, Schwäbische Rezat Fluss-km 0,170 - 6,800 Festsetzung des Überschwemmungsgebietes	Anlage:	3
Vorhabensträger:	Landratsamt Roth	Plan-Nr.:	**K 3a**
Landkreis:	Roth		
Gemeinde:	Georgensgmünd und Röttenbach		
Maßstab: 1:2.500	Detailkarte Fluss km 4,700 - 6,800	Ausgabe vom	10.02.2025
		Ersatz für:	23.06.2022
		Ursprung:	23.06.2022
Wasserwirtschaftsamt Nürnberg			Datum, Name
Entwurfsverfasser		entworfen	
10.02.2025		gezeichnet	Juni 2022, Lange
Datum	Ltd. BD Müller	geprüft	Ertl

a: 10.02.2025 Aktualisierung der Flurkarten